

Roberto Marinho Lote 1

- Apresentação do Contrato
- Situação Atual
- Metas 2014
- Frentes de Serviço / Obras

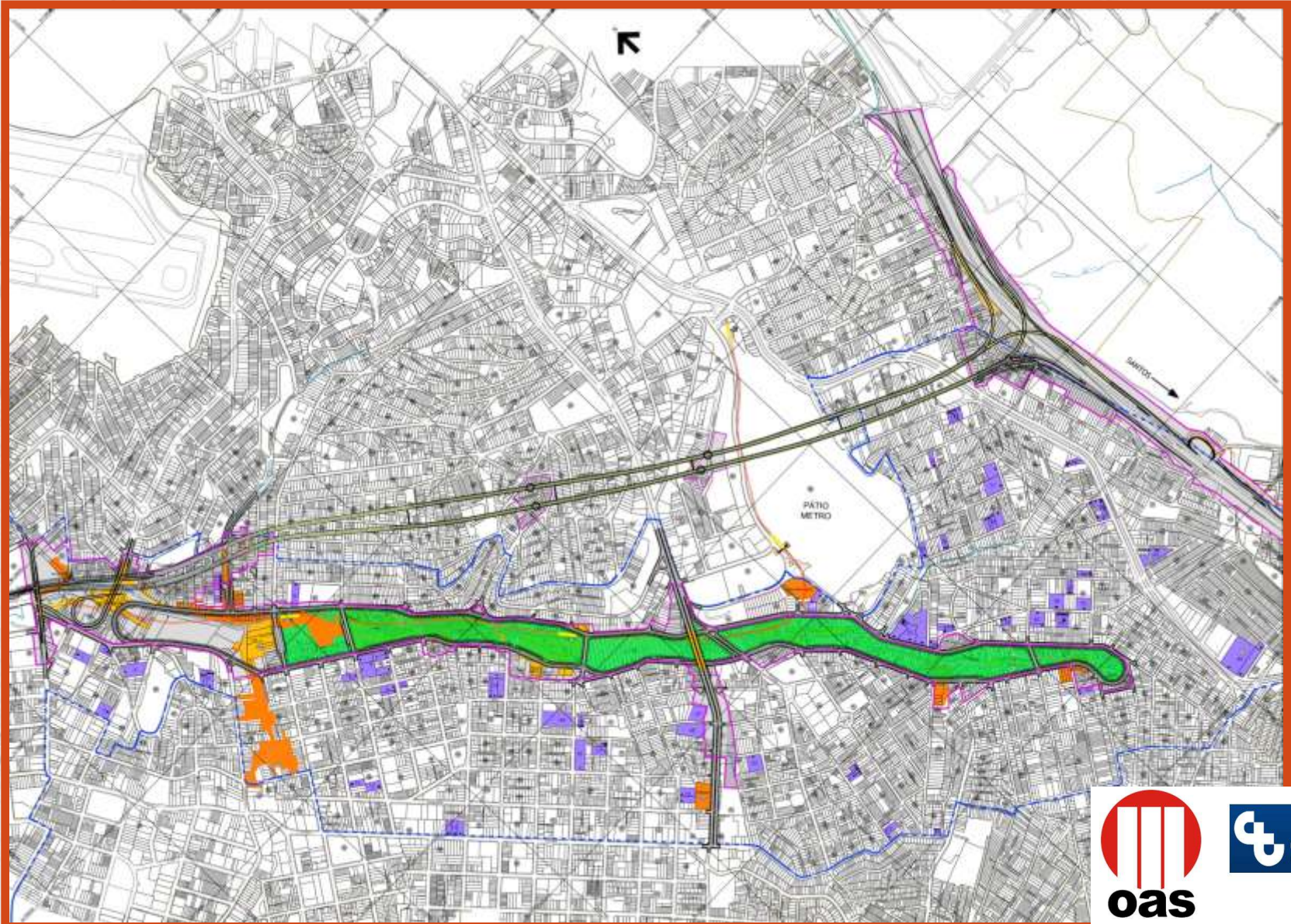



Apresentação do Contrato

Escopo Lote 1

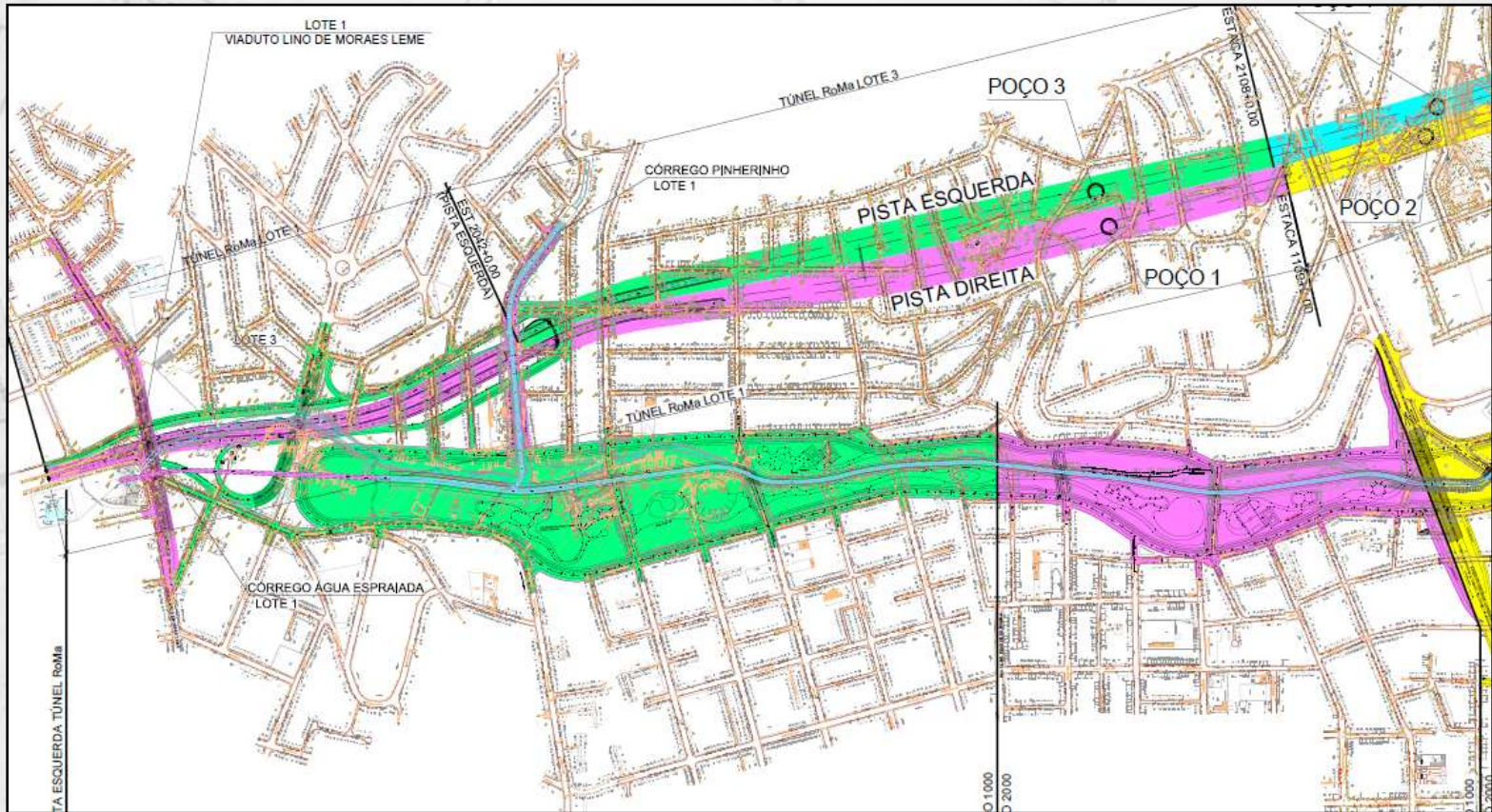

Lote 1 – Túnel Sul

- Túnel – estacas 1.043+15,570 à 1.109+0,000
- Extensão: 1.304,43 m
- Seção transversal: 147,33 m²
 - Altura: 11,62 m
 - Largura: 15,74 m
- Emboque Roberto Marinho
 - Parede Diafragma – 50,43m
 - Cut and Cover – 48,50m
- Poço 1
 - ϕ 28,40 m
 - h = 30,00 m
- Túnel de Pedestres
 - Extensão: 60,0 m
 - Seção transversal: 20,1 m²



Apresentação do Contrato

Lote 1 – Via Expressa

- Duas pistas de acesso ao túnel – Estacas 1.000 à 1043,43
- Localização
 - Início: Av. Jorn. Roberto Marinho x Av. Dr. Lino de Moraes Leme
 - Término: Emboque do Túnel
- Extensão: 875,57 m cada
- Largura: 14,90 m cada



Lote 1 – Via Parque

- **Via Parque:**
- Localização: entre a Rua Cons. Elias de Carvalho e Av. George Corbisier
- Remoção de favelas
- Canalização dos Córregos Água Espraiada e Pinheirinho
- Quadras poliesportivas
- Quiosques
- Paisagismo
- Viadutos
 - Av. Lino de Moraes Leme
 - Rua Franklin Magalhães

Apresentação do Contrato

Lote 1 – Unidades Habitacionais

- HIS:
- 1.000 unidades habitacionais





CONSÓRCIO LIGAÇÃO IMIGRANTES

SITUAÇÃO ATUAL

Situação Atual

Localização das Obras – HIS



Área 3

- 74 UHs
- Área Construída: 6.826,72 m²

Área 18

- 102 UHs
- Área Construída: 7.856,97 m²

Área 46

- 262 UHs
- Área Construída: 22.000,00 m² (aproximada)

Perspectiva



Planta

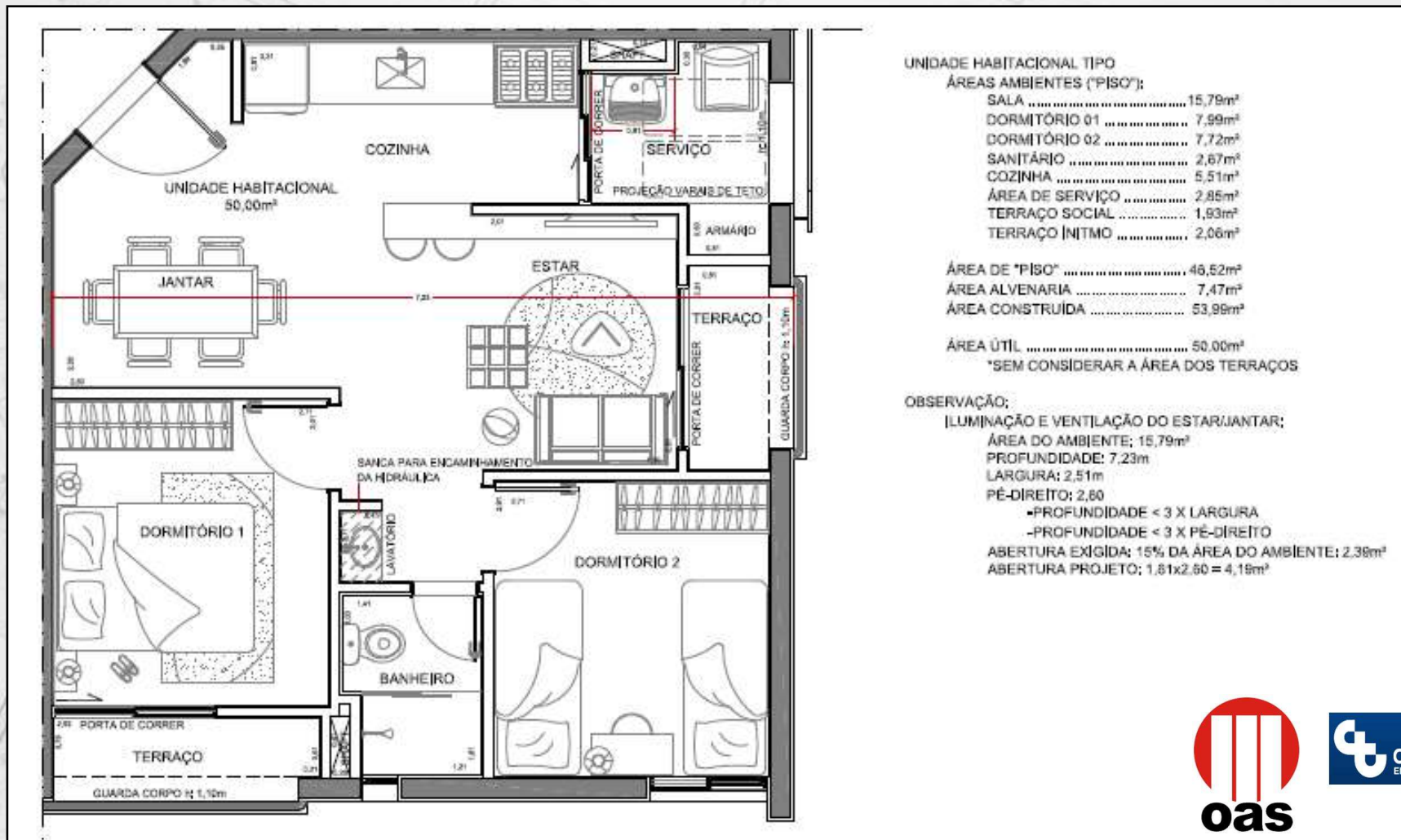

Fotos Atuais



Unidade Habitacional – 2 Dorms

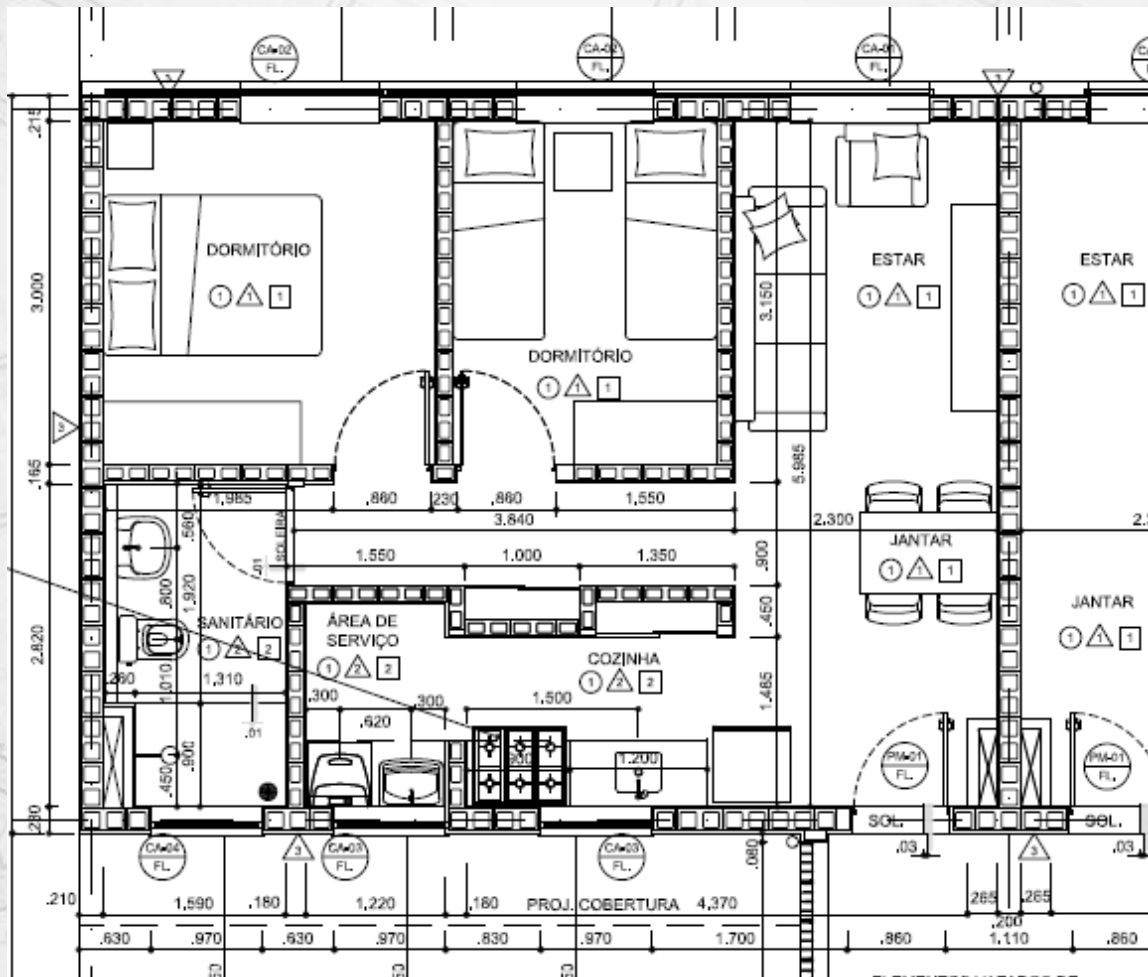

Unidade Habitacional – 3 Dorms

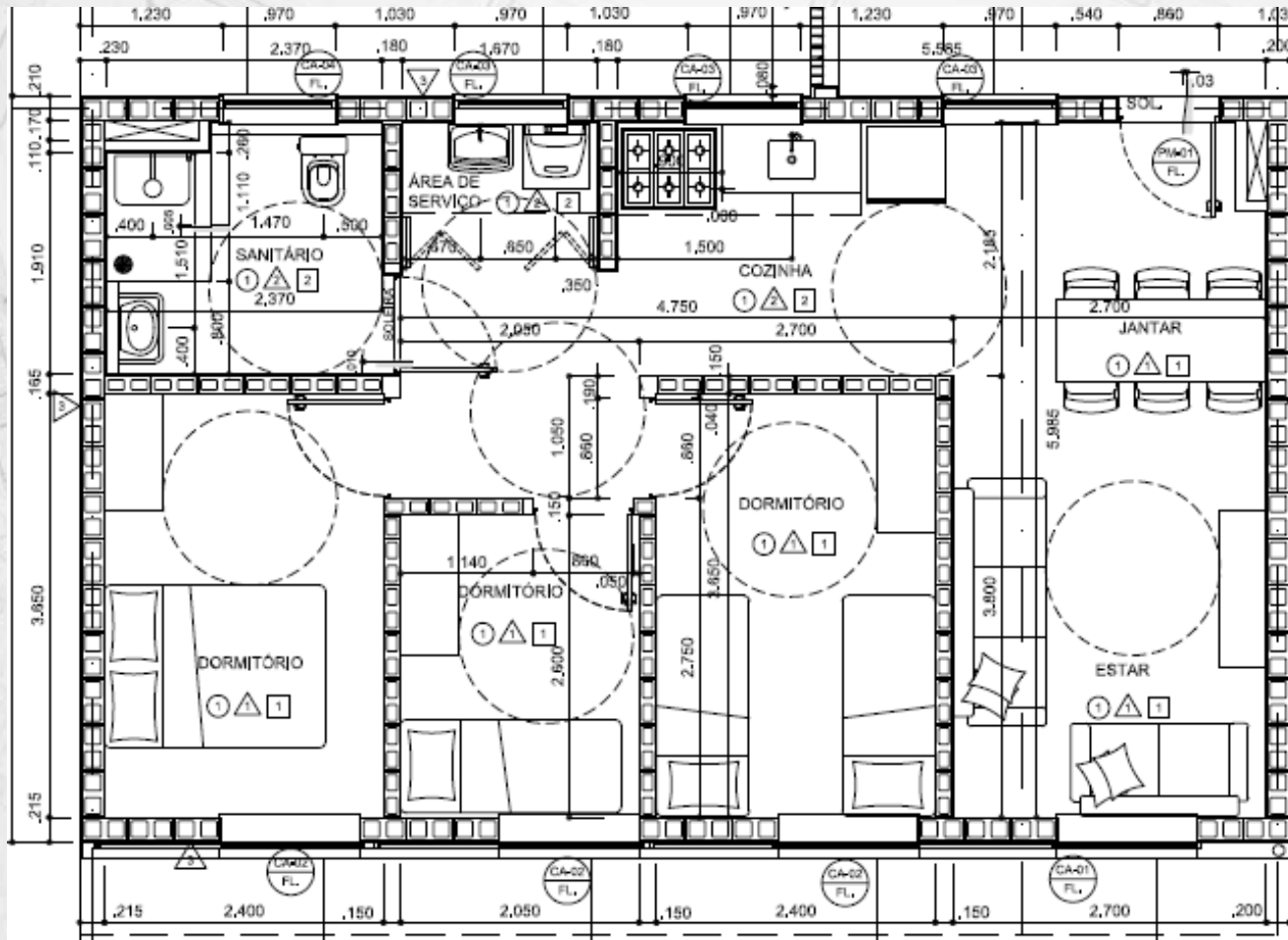

Fotos Atuais





CONSÓRCIO LIGAÇÃO IMIGRANTES

METAS *PARA 2014*

Metas para 2014

- Continuidade das Obras de HIS (Áreas 3, 18 e 46)
- **Frentes de Obras Passíveis de Início em 2014:**
 - Canalização do Córrego Pinheirinho
 - Obras de Ligação da Av. Jorn. Roberto Marinho com a Avenida Pedro Bueno:
 - 1. Canalização do Córrego Água Espraiada
 - 2. Viaduto Dr. Lino de Moraes
 - 3. Via Expressa - Interligação da Avenida Jorn. Roberto Marinho com a Avenida Pedro Bueno



Metas para 2014





CONSÓRCIO LIGAÇÃO IMIGRANTES

Frente de Serviço Pinheirinho

Córrego Pinheirinho

- Extensão: 440m
- Dimensão: 4,80 x 3,50 m

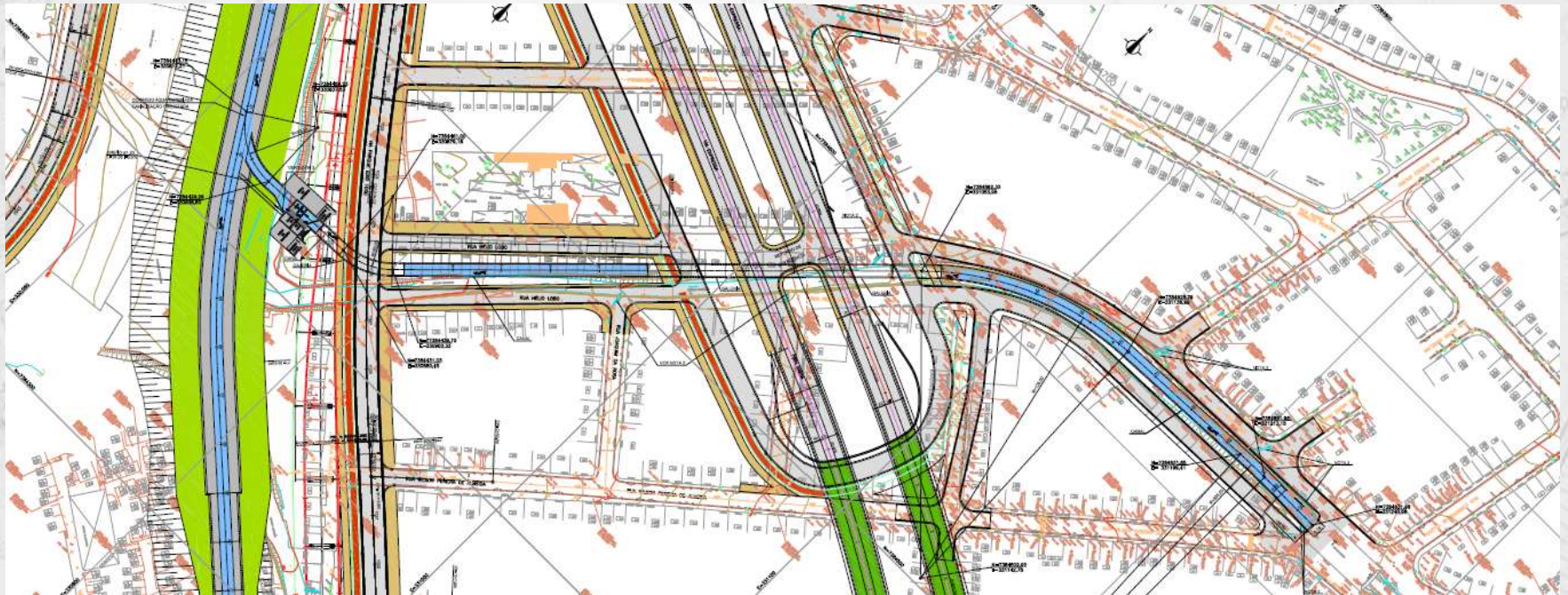



CONSÓRCIO LIGAÇÃO IMIGRANTES

Frente de Serviço Via Expressa

Trajetos ATUAL dos Veículos para acessarem a Av. Pedro Bueno da Av. Jorn. Roberto Marinho



Trajetória dos veículos para acessarem a Av. Pedro Bueno da Av. Jorn. Roberto Marinho pela Via Expressa



Frentes de Serviços

Fluxo de Veículos

Trajetos ATUAL dos veículos para acessarem a Av. Jorn. Roberto Marinho pela Av. Pedro Bueno



Frentes de Serviços

Fluxo de Veículos

Trajeto dos veículos para acessarem a Av. Jorn. Roberto Marinho da Av. Pedro Bueno pela Via Expressa

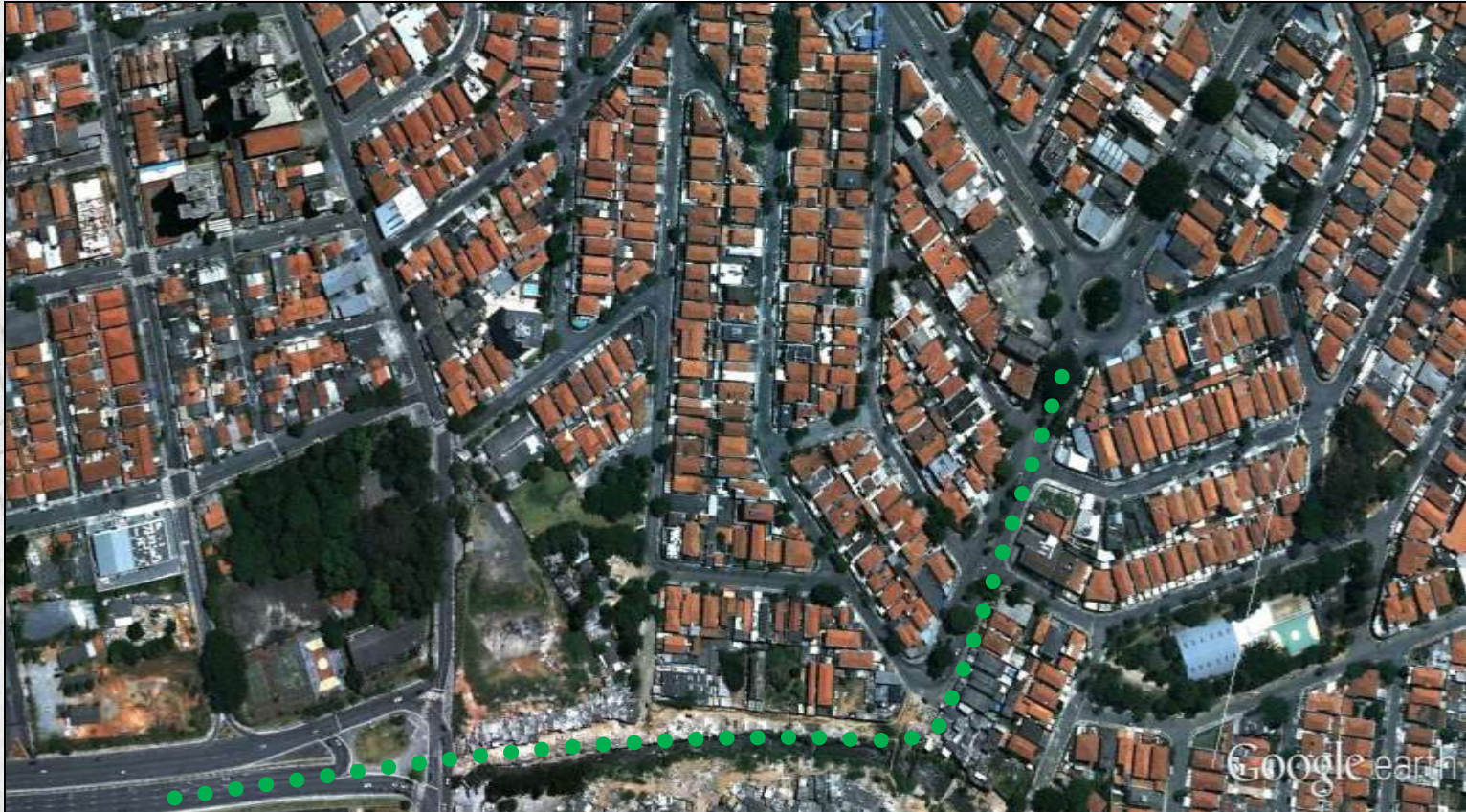



Córrego Água Espraiada x Viaduto Dr. Lino de Moraes Leme x Via Expressa

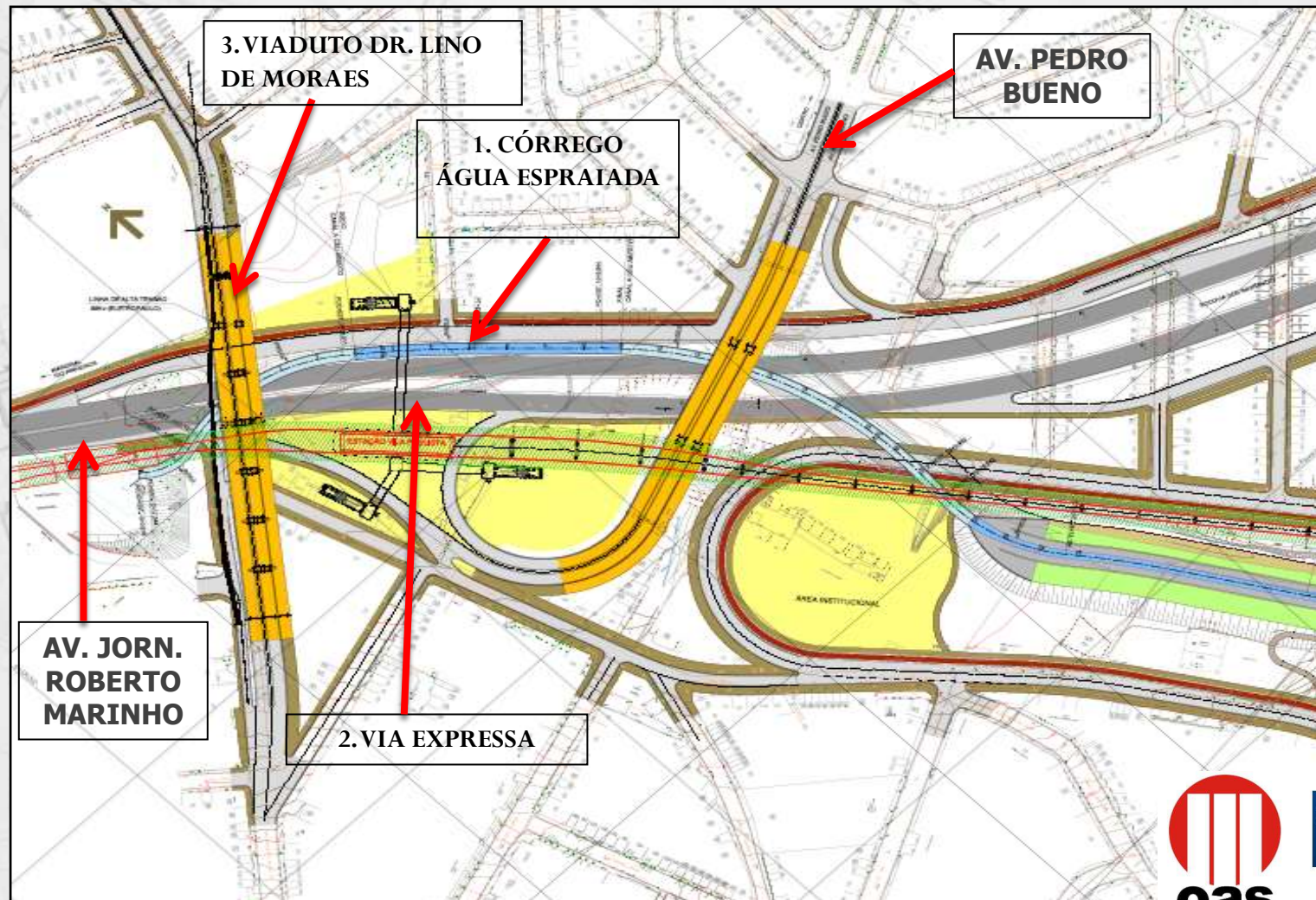

Canalização



Frentes de Serviços

Vista Geral do Córrego Água Espreada e Av. Dr. Lino de Moraes



Frentes de Serviços

Vista Geral do Córrego Água Espreada



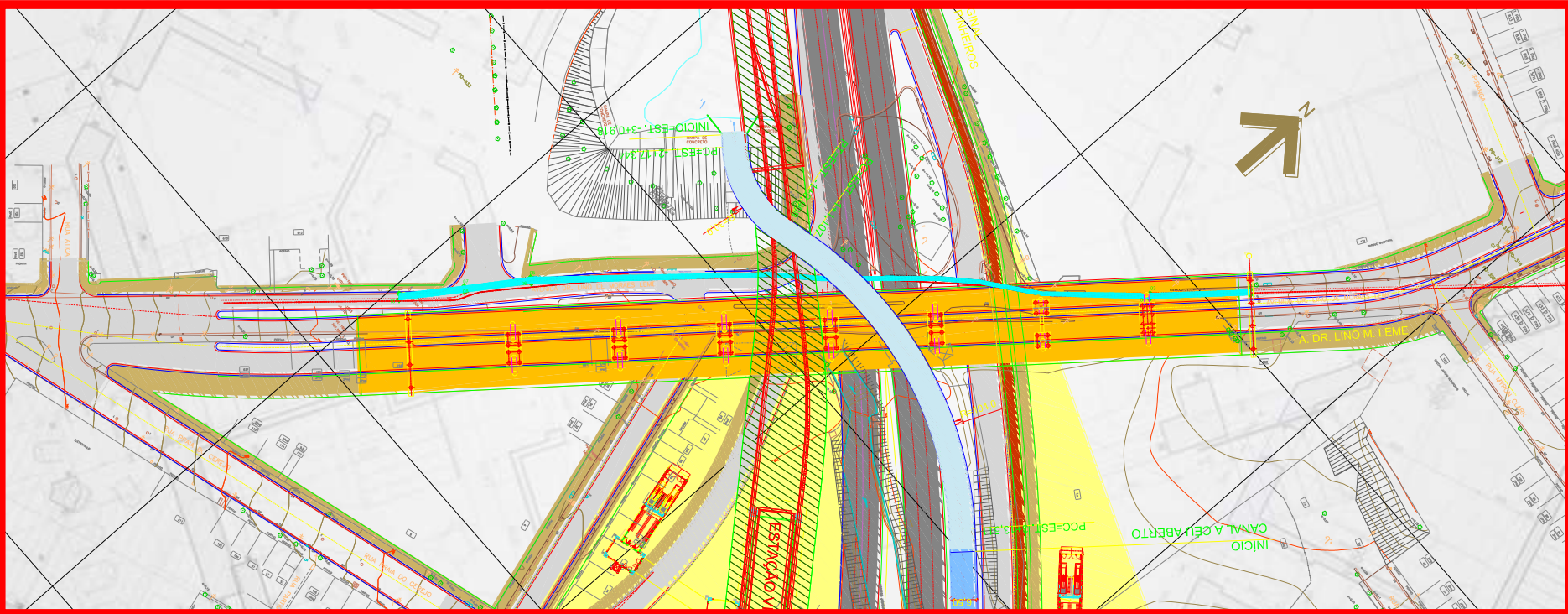

Seção do Viaduto Dr. Lino de Moraes Leme

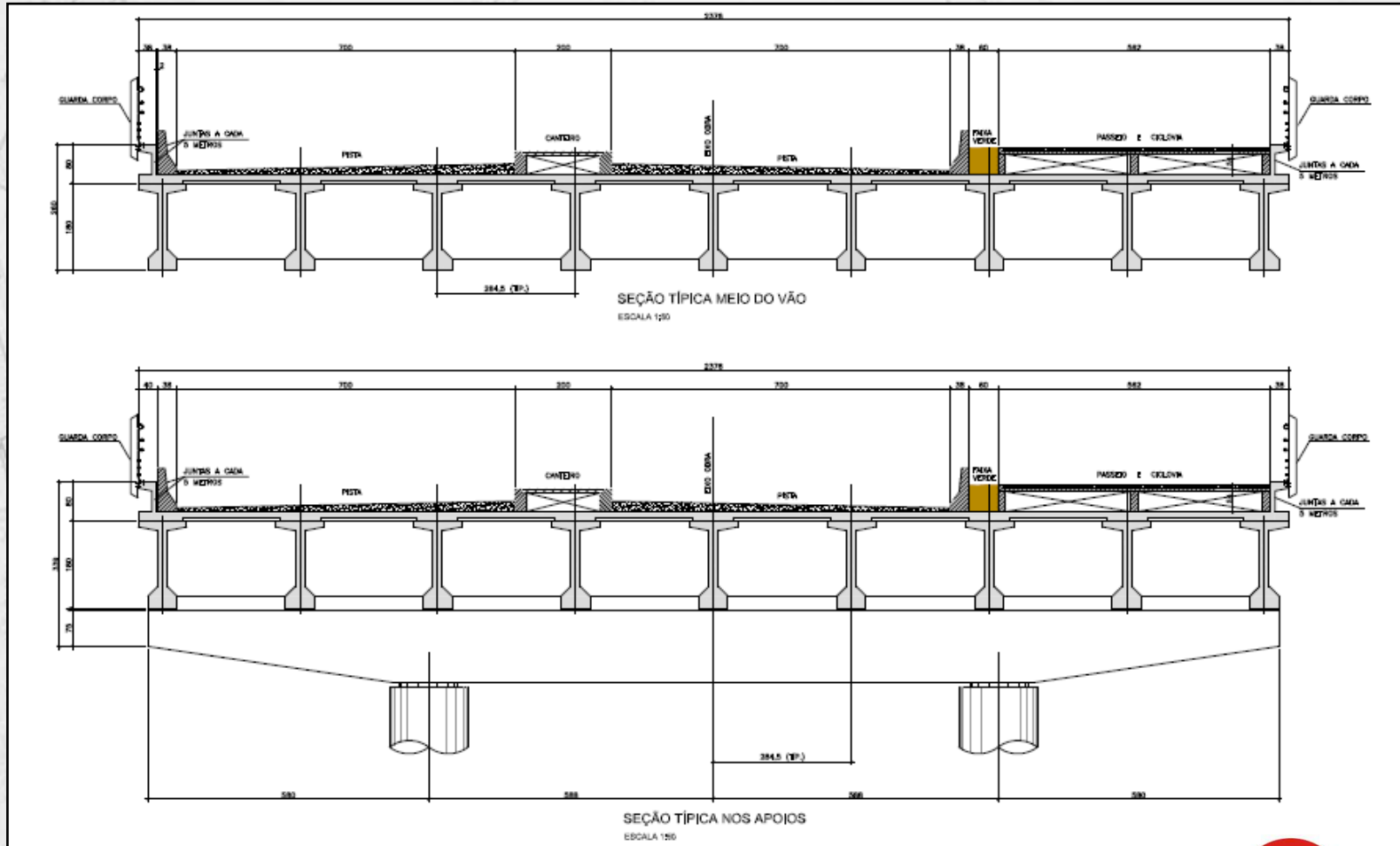

Principais Quantitativos

Viaduto Dr. Lino de Moraes:

- Extensão: 240m
- Largura: 24m
- Quant. Vigas Pré-Moldadas: 72 un. (Compr.: 30m)
- Tipo de Fundação: Estação

Córrego Água Espriada:

- Extensão (Trecho Via Expressa): 500m
 - Dimensão: 6,50 x 6,00m
- Extensão (Trecho Parque): 781m





CONSÓRCIO LIGAÇÃO IMIGRANTES

Fim